Жилой дом по ул.Ворошилова в Курчатовском районе г.Челябинска

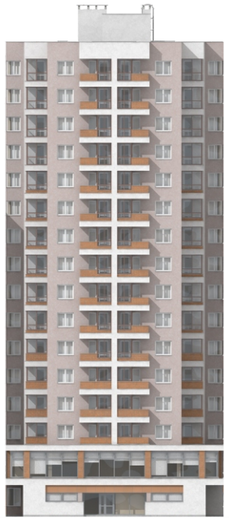

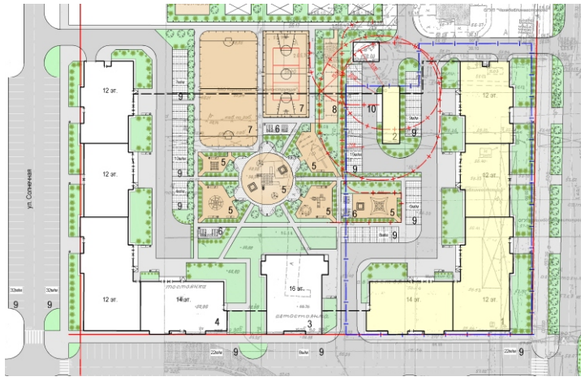

КАРКАСНЫЕ ТЕХНОЛОГИИ
ПРОЕКТНО КОНСТРУКТОРСКИЙ ЦЕНТР

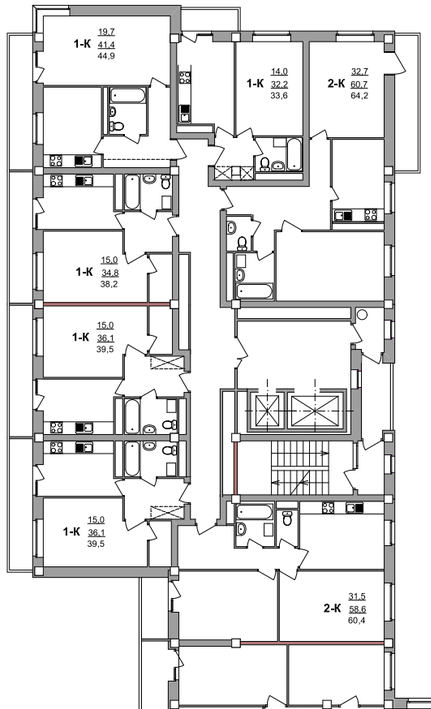

Информация об объекте

Показатель	Дом № 1	Дом № 2
Этажность	12-15	12-15
Площадь здания	33093,8 м2	33529,7 м2
Общая площадь квартир	23535,6 м2	23949,6 м2
Высота типового этажа	2,7 м	2,7 м
Площадь паркинга	11365,0 м2	11743,2 м2
Количество квартир	460	460
Количество машиномест	295	299

Требуемые мощности инженерных сетей

Теплоснабжение - 3,073 МВт
Водоснабжение - 407,91 м3/сут
Объем стоков - 404,91 м3/сут
Электроснабжение - 433,26 кВт

Конструктивные решения

Несущие конструкции - сборно-монолитный каркас с монолитными ж/б диафрагмами.
Перекрытия - сборные ж/б плиты.
Наружные стены - блоки из ячеистого бетона типа "Теплит" с утеплением из плитного пенополистирола.
Фундамент - Ж/б плита.

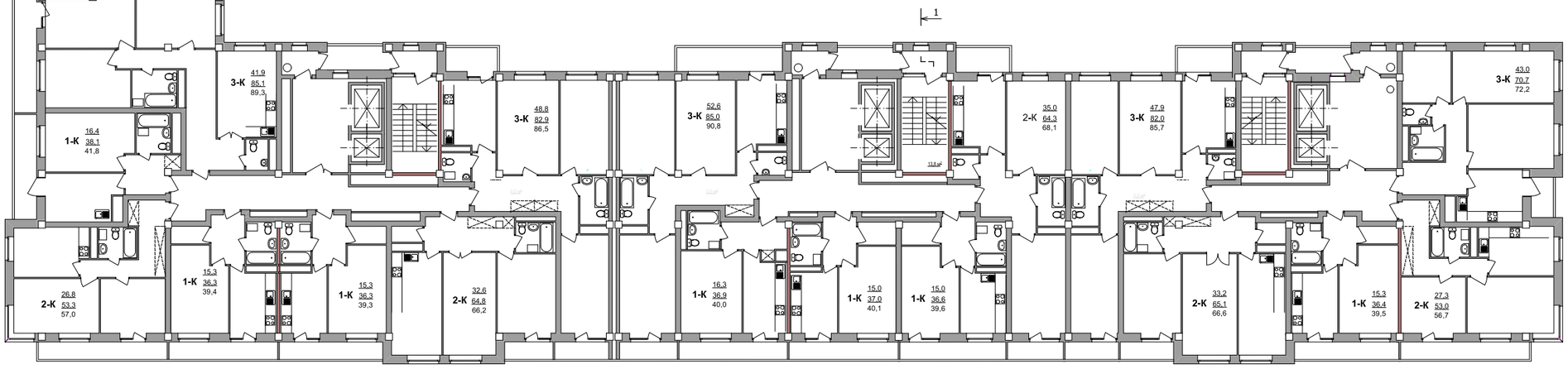

РОССИЯ 620014 Г. ЕКАТЕРИНБУРГ УЛ. МАМИНА-СИБИРЯКА 101
ТЕЛ: (343) 310 14 70